

Návod k systému AIS pro rozesílání SMS a e-mailů

I. REGISTRACE DO SYSTÉMU

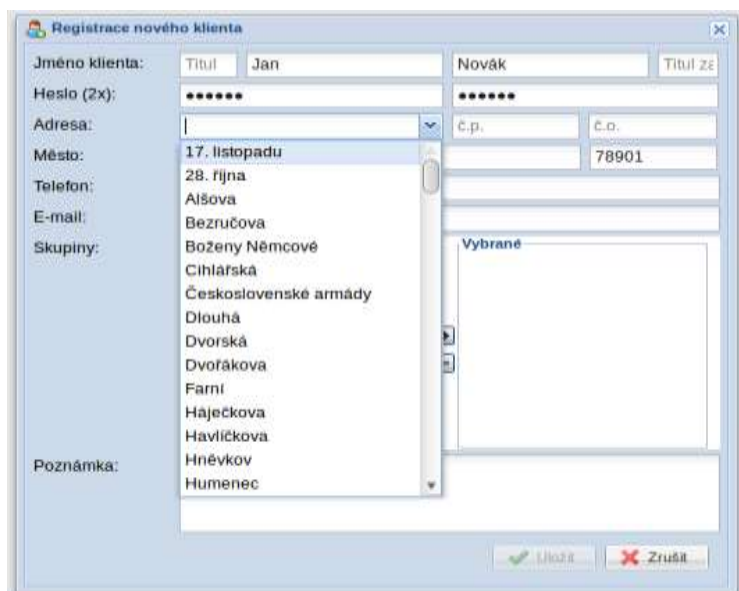

1. klikněte na odkaz „Registrace klienta“ na přihlašovacím dialogu

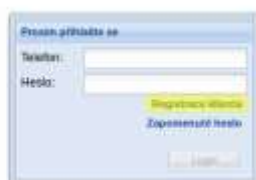

2. zvolte si heslo (možnost editace svého účtu)
3. z rozbalovacího menu vyberte ulici a vyplňte popisné a orientační číslo (zadaná adresa bude sloužit např. při rozesílání odstavek energií pouze v konkrétní ulici)

Registrace nového klienta

Jméno klienta: Titul Jan Novák Titul zč

Heslo (2x):

Adresa: Ulice č.p. č.o.

Město: Zábřeh 78901

Telefon: +420777123456

E-mail: jan.novak@email.cz

Skupiny:

Dostupné
Informace MěÚ Zábřeh
Odstávky energií

Vybrané
Dopravní uzavírky

Zasílat: E-mail SMS

Poznámka:

Uložit Zrušit

4. v položce telefon zadejte číslo svého mobilního telefonu, které bude zároveň sloužit jako Vaše uživatelské jméno pro přihlášení do systému
5. do položky e-mail zadejte svoji e-mailovou adresu, údaj bude sloužit jako zpětná vazba na Vás v případě, že zapomenete heslo, nebo pokud zvolíte tento způsob pro doručování zpráv (způsob komunikace pomocí emailů je výhodnější než SMS z důvodu většího počtu znaků v jedné zprávě a možnosti vkládat přílohy např. ve formátu PDF)
6. vyberte si z dostupných skupin, jaké informace si přejete dostávat a pomocí šipky potvrďte, následně uložte svou registraci (skupiny je možné později doplnit či změnit ve svém účtu)

Registrace nového klienta

Jméno klienta: Titul Jan Novák Titul zč

Heslo (2x):

Adresa: Ulice č.p. č.o.

Město: Zábřeh 78901

Telefon: +420777123456

E-mail: jan.novak@email.cz

Skupiny:

Dostupné
Informace MěÚ Zábřeh
Odstávky energií

Vybrané
Dopravní uzavírky

Zasílat: E-mail SMS

Poznámka:

Uložit Zrušit

7. zaškrtnutím položky „E-mail“ a „SMS“ si můžete zvolit, jakým způsobem chcete dostávat informace
 - pokud si přejete dostávat SMS i e-mail, ponechte zaškrtnuté obě možnosti
 - v případě, že preferujete pouze jednu z možností, ponechte zaškrtnutou pouze SMS nebo e-mail

II. PŘIHLÁŠENÍ DO SYSTÉMU

The login form is titled "Prosím přihlašte se" (Please log in). It contains two input fields: "Telefon:" (Phone) with the value "777123456" and "Heslo:" (Password) with masked characters "••••••". Below the fields are two links: "Registrace klienta" (Client registration) and "Zapomenuté heslo" (Forgot password). A yellow "Login" button is positioned at the bottom right of the form.

1. do systému se přihlásíte pomocí vašeho mobilního čísla a hesla uvedeného při registraci

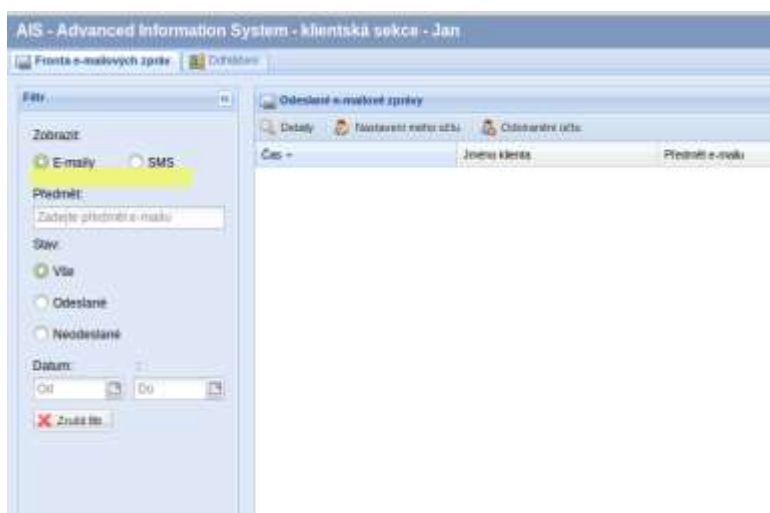

2. po přihlášení budete mít k dispozici historii zaslaných e-mailů a SMS, které Vám byly doručovány

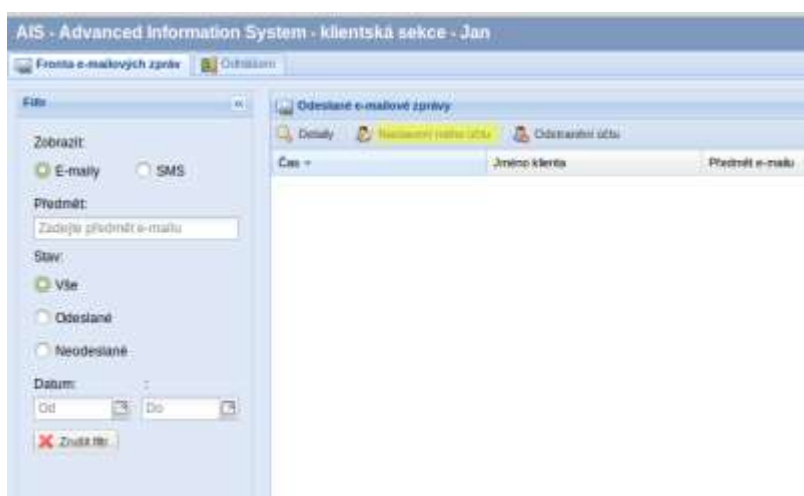

3. při kliknutí na „Nastavení mého účtu“ se vám otevře dialogové okno, kde si můžete měnit své údaje, heslo nebo skupiny pro rozesílání

III. ODSTRANĚNÍ ZE SYSTÉMU

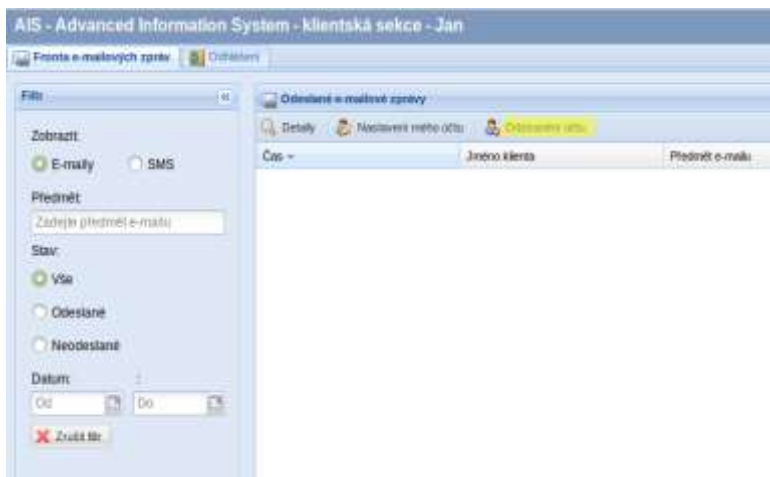

1. pokud si již nepřejete dostávat informace z města Zábřeh, můžete ve svém účtu kliknout na „Odstranění účtu“ (účet bude tímto kompletně smazán a již nebudete dostávat SMS ani e-maily)

IV. ZAPOMENUTÉ HESLO

The first screenshot shows the login form titled 'Prosím přihlašte se'. It has fields for 'Telefon:' and 'Heslo:'. Below the fields are links for 'Registrace klienta' and 'Zapomenuté heslo' (highlighted in yellow), and a 'Login' button.

The second screenshot shows the password recovery form titled 'Obnova hesla'. It has fields for 'Telefon:' (with the value '777123456') and 'E-mail:' (with the value 'jan.novak@email.cz'). Below the fields are links for 'Registrace klienta' and 'Klientská sekce', and a yellow 'Odeslat' button.

1. v případě zapomenutí hesla je možné kliknout na odkaz „Zapomenuté heslo“
- vyplňte vaše telefonní číslo a e-mail, systém Vám zašle heslo e-mailem